

Was ist der PK „Ernährung, Gesundheit und Soziales“?

Der Profilkurs umfasst vier Einheiten:

- Persönliche und berufliche Perspektiven
- Ernährung und Hauswirtschaft
- Sozialpädagogik
- Gesundheit und Pflege

**Du lernst
Soziale Berufe
aus folgenden
Bereichen
kennen**

- Hauswirtschaft & Ernährung
- Sozialpädagogik
- Gesundheit & Pflege

Bekannte Berufe

1. Gesundheits- & Krankenpfleger
2. Altenpfleger
3. Erzieher
4. Physiotherapeut
5. Sozialassistent
6. Heilerziehungspfleger
7. Sozialarbeiter
8. Kinderpfleger
9. Sozialhelfer
10. Ergotherapeut

Unbekannte Berufe

| Destillateur/-in | Fleischer/-in | Mälzer/-in | Müller/-in |
|--------------------------|-------------------------|-----------------------------------|-----------------------------|
| Käser/-in | Molkereifachmann/-frau | Winzer/-in | Brauer/in |
| Nährmittelhersteller/-in | Milchtechnologe/-login | Fachkraft für Süßwarentechnik | Bäcker/-in |
| Food Chain Manager/-in | Speiseeishersteller/-in | Fachkraft für Fruchtsafttechnik | Konditor/-in |
| Lebensmittelchemiker/-in | Brenner/-in | Fachkraft für Lebensmitteltechnik | Bäckereimaschinenführer/-in |

Bekannte Berufe

Altenpfleger



Ergotherapeut



Unbekannte Berufe



**Milchtechnologe
/-login**

Winzer/-in



Wichtige Tätigkeiten und Inhalte aus diesen Berufsbereichen lernst du kennen.

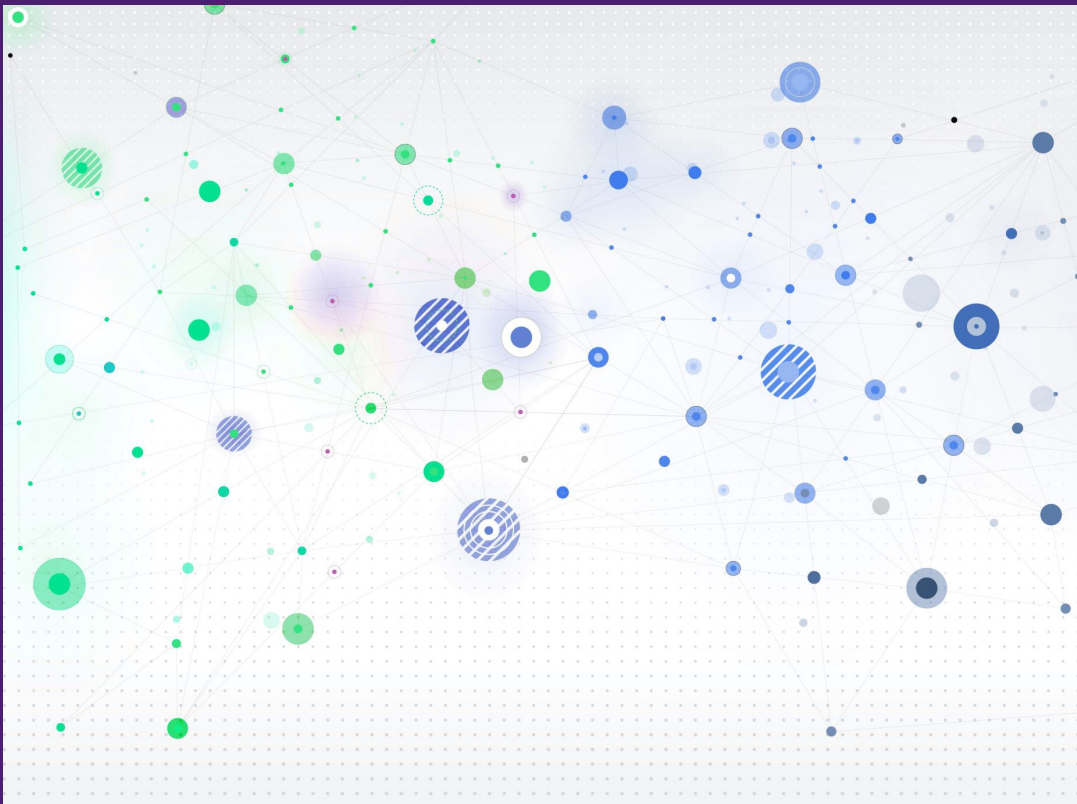

- -> Schaue dir die folgenden Vorstellungen an.



Wichtige Tätigkeiten und Inhalte aus diesen Berufsbereichen lernst du kennen.

-> Schaue dir die folgenden Vorstellungen an.

Hier lernst du Beispiele aus Ernährung und Hauswirtschaft kennen

Ja, wir kochen natürlich auch, aber die Theorie
gehört auch dazu. 😊



Lebensmittelkontrolle von Hühnereiern

1. Untersuche ein Hühnerei mithilfe der Kriterien in der Tabelle.



| Kriterium | Ergebnis |
|---|---|
| Stempel | <input type="checkbox"/> deutlich lesbar <input checked="" type="checkbox"/> verschmiert <input type="checkbox"/> nicht vorhanden |
| Schale | <input checked="" type="checkbox"/> unbeschädigt <input type="checkbox"/> beschädigt |
| | <input checked="" type="checkbox"/> sauber <input type="checkbox"/> verschmutzt <input type="checkbox"/> blutverschmiert |
| angegebene Größe | <input type="checkbox"/> S <input checked="" type="checkbox"/> M <input type="checkbox"/> L <input type="checkbox"/> XL |
| Gewicht in g | 50 g |
| Gewicht stimmt mit angegebener Größe überein | <input checked="" type="checkbox"/> ja <input type="checkbox"/> nein |
| Halbbarkeitsdatum | <input checked="" type="checkbox"/> Stempel vorhanden <input type="checkbox"/> Stempel nicht vorhanden |
| Zeitpunkt der Untersuchung innerhalb der Mindesthaltbarkeit | <input checked="" type="checkbox"/> ja <input type="checkbox"/> nein |
| Frische (siehe Aufgabe 2) | <input checked="" type="checkbox"/> frisch <input type="checkbox"/> mittelalt <input type="checkbox"/> alt |
| Herkunft (siehe Aufgabe 3) | Deutschland |

2. Untersuche die Frische des Hühnereis. Fülle dazu ein ausreichend großes Gefäß mit Wasser und gib das Hühnerei vorsichtig hinein. Je frischer das Ei ist, desto tiefer sinkt es nach unten. Notiere dein Ergebnis.

Das Ei ist bis nach unten gesunken und ist somit frisch.

3. Notiere, was auf dem Ei steht und erläutere die Bedeutung mithilfe des Internettips auf S. 19 im Heft. Aufgedruckter Stempel:

2 = Bodenhaltung
 DE = Deutschland
 0351841 = Legebetrieb mit Stallnummer



Lebensmittelkontrolle von Hühnereiern

Kundenverhalten

Das ahnungslose Kind

ist unwissend, willens-
schwach und stimmt
allen Vorschlägen zu.
Eine Entscheidung
fällt ihm daher schwer.



Die Königin

ruft auch gern mal au-
ßerhalb der Öffnungs-
zeiten an, möchte ihre
Änderungswünsche bis
gestern umgesetzt
haben und es ist eine
Ehre, sie zu bedienen.



Dr. Allwissend

hat sich selbstverständ-
lich vorab informiert,
weiß alles besser und
ist arrogant, respektlos
und hochnäsig.



Der Geizhals

will alles für nichts,
natürlich auch noch
mit Rabatt.



Der Nörgler

hat an allem und jedem
etwas auszusetzen und
strapaziert die Nerven
des Verkäufers.



Der Stammkunde

ist treu, vertraut dem
Unternehmen und
hat bisher nur gute
Erfahrungen gemacht.



Kundenverhalten

Was bist du für eine Kunde?

Außerdem geht
es um
verschiedene
Berufe und
Tätigkeiten aus
dem Bereich
Sozialpädagogik

- Hier erfährst du alles rund um **Kinder – Familien** und vor allem **Erziehung**
- Folgende Beispiele vermitteln dir einen Eindruck.

Familiäre Lebensformen – früher und heute



- Patchworkfamilien
- Bohnenstangenfamilien
- Living-Apart-Together
- Stieffamilien
- Alleinerziehend
- Großfamilien
- Kernfamilien

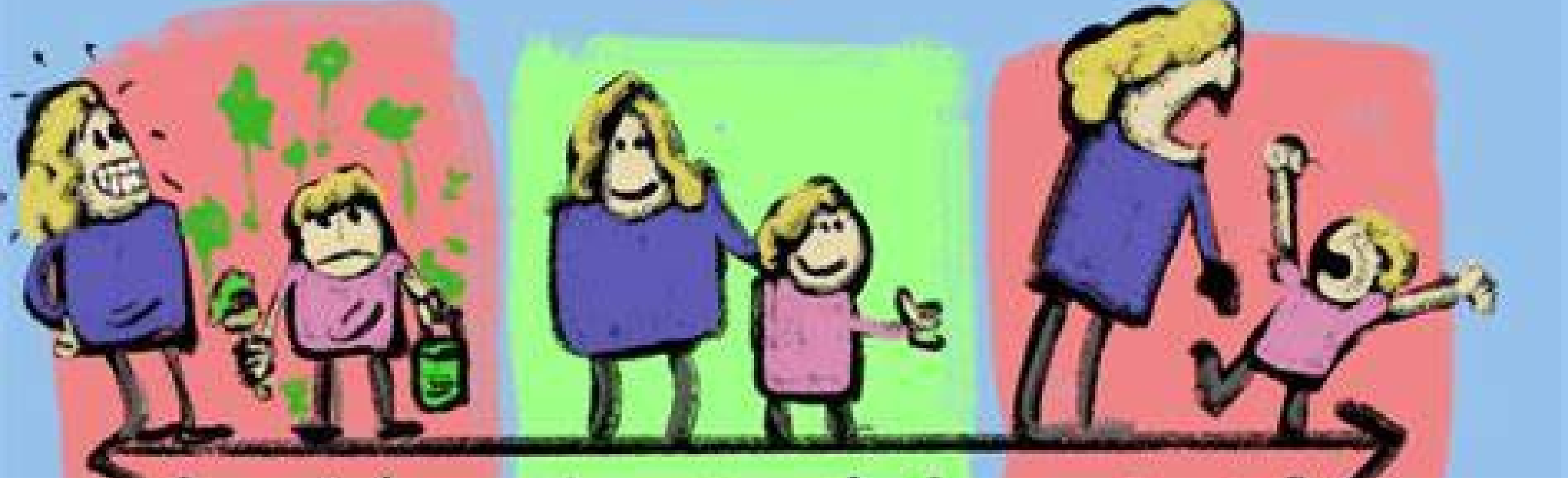

Erziehung

- Erziehungsstiele
- Kinder brauchen Erziehung
- Was ist Erziehung eigentlich?

Rechte aller Kinder auf der Welt





Gesundheit und Pflege



Was bedeutet Gesundheit?

Wer ist gesund oder krank?
Wie definiert man
Gesundheit oder Krankheit?
Und was bedeutet älter
werden?

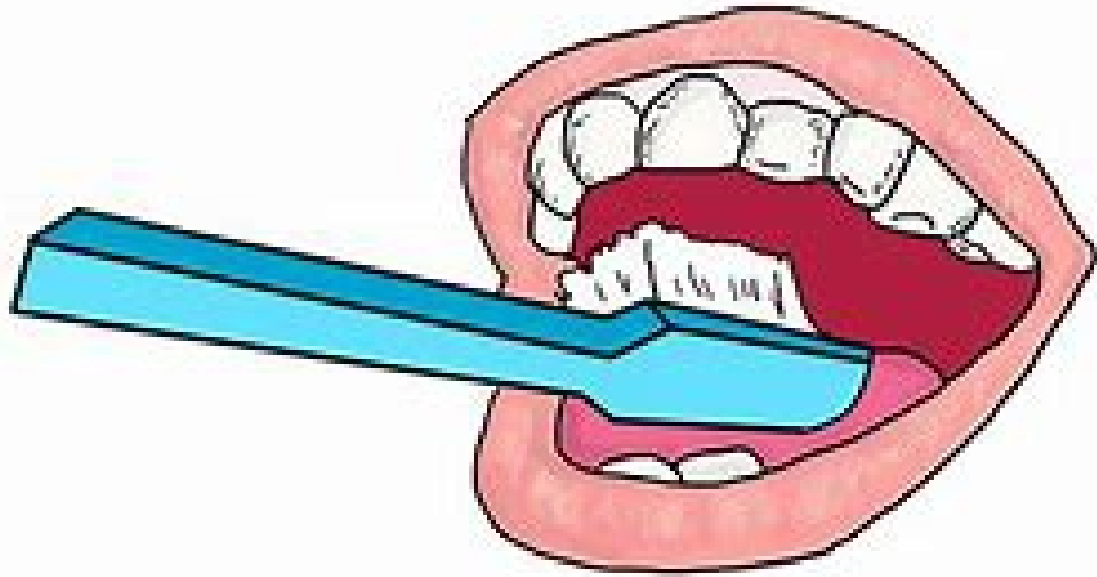

Wie wird gepflegt?

Zähne putzen und füttern – wie geht das?

Was bedeutet Barrierefreiheit?





Der erste Eindruck

Du hast nun einen Eindruck über das, was du in diesem PK machst, bekommen.
Zwischen den theoretischen Inhalten gibt es immer Stunden, in denen wir kochen.