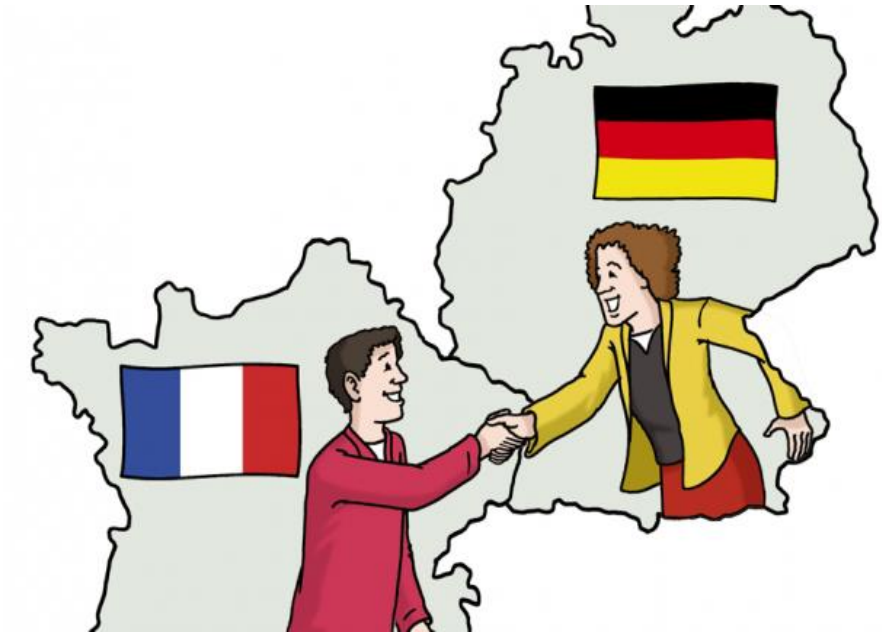

Frankreichaustausch an der AES

Allgemeines

Der Frankreichaustausch an der AES

- besteht seit über 40 Jahren.
- ist fester Bestandteil in jedem Schuljahr - vorrangig im 8. Jahrgang.
- findet abwechselnd mit drei Schulen in Laatzens Partnerstadt Le Grand-Quevilly in der Normandie statt.

Programm

Das Miterleben des Alltags in der Gastfamilie sowie gemeinsame Schulbesuche und andere Aktivitäten in der Gruppe wechseln sich ab.

- in Deutschland: z.B. Stadterkundung in Hannover, Besuch im Wolfsburger Phaeno sowie Tagesausflug nach Berlin.

- in Frankreich: z.B. Stadtrallye in Rouen, Fahrt ans Meer und Besuch der Hauptstadt Paris